

# Menu

## Shabu Shabu Kagayaki

75 Rue De La Gauchetière Ouest, Montreal, QC H2Z | (514) 396-4746

### MENU SPECIAL



#### Menu Couple [2-3 Portions]

63,00 \$

1 Assortiment de légumes saisonniers . 5oz Chuck Flat certifié Angus AAA . 5oz Flanc porc Nagano . 2 sets de sauce maison (Ponzu & Goma) . 2 riz vapeur japonais . 2 nouilles (Ramen & Udon) . 2 choix de bouillon maison // 1 Assortment of seasonal vegetables . 5oz certified Angus AAA Chuck Flat . 5oz pork belly Nagano . 2 sets house sauce (Ponzu & Goma) . 2 Japanese steamed rice . 2 Noodles (Ramen & Udon) . 2 choices of homemade broth



#### Menu Famille [4-5 Portions]

110,00 \$

2 Assortiment de légumes saisonniers . 5oz Chuck Flat certifié Angus AAA . 5oz Épaule d'agneau désossée de Nouvelle-Zélande . 5oz Flanc de porc Nagano . 5oz Poitrine de poulet désossée . 4 sets de sauce maison (Ponzu & Goma) . 4 riz vapeur japonais . 4 nouilles (Ramen, Konnyaku, Udon & Harusame) . 4 choix de bouillon maison // 2 Assortment of seasonal vegetables . 5oz certified Angus AAA Chuck Flat . 5oz New Zealand boneless shoulder of Lamb . 5oz Nagano pork belly . 5oz Boneless Chicken breast . 4 sets house sauce (Ponzu & Goma) . 4 Japanese steamed rice . 4 Noodles(Ramen, Konnyaku, Udon & Harusame) . 4 choices of homemade broth

### SHABU Experience: Create Your Own Combo



#### HARU Set : 2 Protéines

54,00 \$

Comprend : 1 Assortiment de Légumes de Saison & 2 Sets de Sauce Maison (Ponzu & Goma) | Includes: 1 Assortment of Seasonal Vegetables & 2 Sets of Homemade Sauce (Ponzu & Goma)



#### NATSU Set : 3 Protéines

59,00 \$

Comprend : 1 Assortiment de Légumes de Saison & 2 Sets de Sauce Maison (Ponzu & Goma) | Includes: 1 Assortment of Seasonal Vegetables & 2 Sets of Homemade Sauce (Ponzu & Goma)



#### AKI Set : 4 Protéines

104,00 \$

Comprend : 2 Assortiment de Légumes de Saison & 4 Sets de Sauce Maison (Ponzu & Goma) | Includes: 2 Assortment of Seasonal Vegetables & 4 Sets of Homemade Sauce (Ponzu & Goma)



#### FUYU Set : 5 Protéines

109,00 \$

Comprend : 2 Assortiment de Légumes de Saison & 4 Sets de Sauce Maison (Ponzu & Goma) | Includes: 2 Assortment of Seasonal Vegetables & 4 Sets of Homemade Sauce (Ponzu & Goma)

# Menu Shabu Shabu Kagayaki

## ENTREES / APPETIZERS



### Yakitori Negima

Brochette de poulet grillé servie avec une sauce teriyaki. / Chicken kebab with teriyaki sauce.

9,00 \$

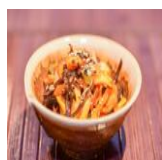

### Ika Sansai

Calmars assaisonnés servis avec des légumes sauvages japonais. / Seasoned calamari with wild Japanese veggies.

7,00 \$

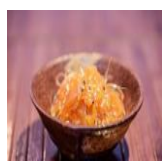

### Chuka-Fukahire

Méduses assaisonnées avec des similis ailerons de requins. / Seasoned jellyfish with shark fins imitations.

8,00 \$

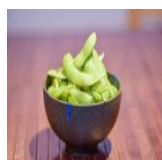

### Edamame

Fèves de soya étuvées avec sel de mer & poivre noir. / Steamed soybean with sea salt & black pepper.

6,00 \$

## SHABU SHABU KIT (Fondue non CUIT / Not Cooked DIY Fondue Kit)

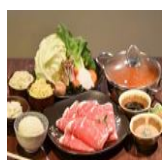

### D2. SHABU SET Boeuf Angus / Angus Beef

6oz. faux-filet de boeuf désossé certifié Angus AAA . légumes saisonniers assortis . sauce Ponzu & sauce Goma signature Kagayaki . riz vapeur japonais . gâteau coréen au riz . nouille Udon . nouille Ramen // 6oz. boneless beef Rib-eye Certified Angus AAA . assorted seasonal vegetables . Kagayaki signature Ponzu sauce & Goma sauce . japanese steamed rice . korean Rice Cake . udon noodle . ramen noodle

58,00 \$

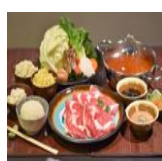

### D3. SHABU SET Angus Chuck Flat

6oz. Chuck Flat certifié Angus AAA . légumes saisonniers assortis . sauce Ponzu & sauce Goma signature Kagayaki . riz vapeur japonais . gâteau coréen au riz . nouille Udon . nouille Ramen // 6oz. certified Angus AAA Chuck Flat . assorted seasonal vegetables . Kagayaki signature Ponzu sauce & Goma sauce . japanese steamed rice . korean Rice Cake . udon noodle . ramen noodle

47,00 \$

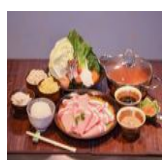

### D4. SHABU SET Flanc de Porc Nagano / Nagano Pork Belly

6oz. Flanc de porc Nagano désossé . légumes saisonniers assortis . sauce Ponzu & sauce Goma signature Kagayaki . riz vapeur japonais . gâteau coréen au riz . nouille Udon . nouille Ramen // 6oz. boneless Nagano pork belly . assorted seasonal vegetables . Kagayaki signature Ponzu sauce & Goma sauce . japanese steamed rice . korean Rice Cake . udon noodle . ramen noodle

35,00 \$

# Menu Shabu Shabu Kagayaki

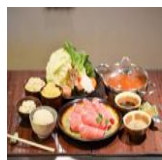

## D1. SHABU SET Agneau / Lamb

38,00 \$

6oz. Gigot d'Agneau désossé de Nouvelle-Zélande . légumes saisonniers assortis . sauce Ponzu & sauce Goma signature Kagayaki . riz vapeur japonais . gâteau coréen au riz . nouille Udon . nouille Ramen // 6oz. boneless Leg of Lamb from New Zealand . assorted seasonal vegetables . Kagayaki signature Ponzu sauce & Goma sauce . japanese steamed rice . korean Rice Cake . udon noodle . ramen noodle

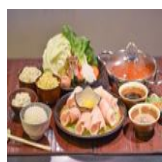

## D5. SHABU SET Poulet / Chicken

34,00 \$

6oz. poitrine de poulet désossé . légumes saisonniers assortis . sauce Ponzu & sauce Goma signature Kagayaki . riz vapeur japonais . gâteau coréen au riz . nouille Udon . nouille Ramen // 6oz. boneless chicken breast . assorted seasonal vegetables . Kagayaki signature Ponzu sauce & Goma sauce . japanese steamed rice . korean Rice Cake . udon noodle . ramen noodle

## D6. SHABU SET Végétarien / Vegetarian

33,00 \$

légumes saisonniers assortis . assortiment de tofu . sauce Ponzu & sauce Goma signature Kagayaki . riz vapeur japonais . gâteau coréen au riz . nouille Udon . nouille Ramen // assorted seasonal vegetables . assorted tofu . Kagayaki signature Ponzu sauce & Goma sauce . japanese steamed rice . korean Rice Cake . udon noodle . ramen noodle

## AJOUT / ADD ON



## Longe de Porc Sangenton 6oz / Sangenton Pork loin (Non cuit / Raw) 4,00 \$

Flanc de porc Sangenton désossé. / boneless Sangenton pork Belly.



## Sauce Goma

1,00 \$

Apprêtée à partir de pâte de sésame blanche et de beurre d'arachides, la douceur et la profondeur de ce goût crémeux s'allient parfaitement à la viande et aux légumes. Made from white sesame paste and peanut butter, the delicacy and depth of its creamy taste go perfectly with meat and vegetables.



## Bouillons / Broths - Sukiyaki - (Congelé / Frozen)

8,75 \$

sauce de soya & mirin. / soya sauce & mirin

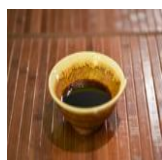

## Sauce Ponzu

1,00 \$

Préparée à partir de sauce soya, de vinaigre et de dashi, son acidité plutôt rafraichissante se marie parfaitement à la viande. Made from soya sauce base, vinegar and dashi, its refreshing acidity matches perfectly with meat.



## Bouillons / Broth - Épicé du Chef - (Congelé / Frozen)

8,75 \$

mélange de piments créé par le chef. / mix of peppers created by the chef.

## Menu Shabu Shabu Kagayaki



### Riz / Rice

riz japonais blanc cuit à la vapeur. / japanese steamed white rice.

3,25 \$



### Angus 6 oz (Non cuit / Raw)

faux-filet de boeuf premium désossé certifié Angus AAA. / boneless prime beef Rib-eye Certified Angus AAA.

38,50 \$

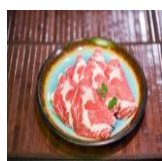

### Angus Chuck Flat 6 oz (Non cuit / Raw)

Chuck Flat certifié Angus AAA. / boneless certified Angus AAA Chuck Flat

30,00 \$

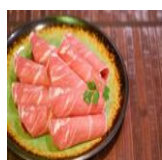

### Agneau / Lamb 6oz (Non cuit / Raw)

Epaule d'Agneau désossé de Nouvelle-Zélande. / boneless Lamb shoulder from New Zealand.

18,00 \$



### Bouillons / Broth - Kombu & Dashi - (Congelé / Frozen)

kombu de Hokkaido & essence de Thon. / Hokkaido Kombu & tuna essence.

8,75 \$

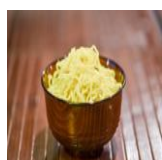

### Ramen (Non cuit / uncooked)

nouille jaune fines à base de blé. / thin wheat-based yellow noodle.

5,50 \$



### Poulet / Chicken 6oz (Non cuit / Raw)

poitrine de poulet désossée. / boneless chicken Breast.

13,00 \$



### Udon (Non cuit / uncooked)

Variété plus épaisse de nouilles de blé japonaises. / thicker variety of Japanese wheat noodles.

5,50 \$

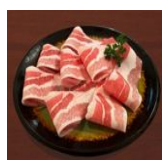

### Flanc de Porc Nagano 6oz / Nagano Pork Belly (Non cuit / Raw)

Flanc de porc Nagano désossé. / boneless Nagano pork Belly.

16,00 \$

# Menu Shabu Shabu Kagayaki

## Légumes / Veggies

10,75 \$

légumes saisonniers assortis. / assorted seasonal vegetables.

## Oeuf / Egg

1,00 \$

Cru | Raw

## Bière Importée - SANS ALCOOL - / Imported Beer - NON ALCOHOL -

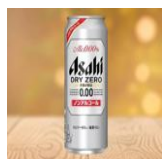

### Asahi Dry Zéro 500ml

10,00 \$

0% alc.

## Brevages / Beverages

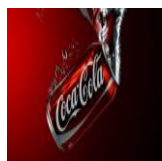

### Boissons gazeuses / Soft Drinks

2,50 \$

Canette / Can 355ml



### Ramune Original 200ml

5,00 \$

Boisson gazeuse gazeuse - Saveur Raisin - / Carbonated soft drink - Raisin flavor -

## Dessert

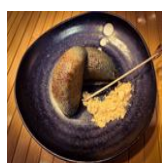

### Kusa Mochi Grillé / Grilled Kusa Mochi

4,75 \$

Pâtisserie traditionnelle japonaise, également connue sous le nom de Green Grass Mochi, à base d'armoise (yomogi) et de riz gluant avec une garniture sucrée et riche de pâte de haricots rouges. // Traditional Japanese pastry, also known as Green Grass Mochi, made with mugwort (yomogi) and sticky rice with a sweet and rich filling of red bean paste.

## Importation Privée d'Alcool de Fruits / Private Importation of Fruit Liqueur



### Kunizakari Momo (300ml) (7.00% ABV)

39,00 \$

100% pêche blanche japonaise. Saveurs intenses, rondes et entièrement naturelles. / 100% Japanese white peach. Intense, round flavours & all-natural.

## Menu Shabu Shabu Kagayaki

### Importation Privée de Saké / Private Import of Sake



#### **Manotsuru . Cloudy . - Junmai Nigori - (500ml) (15.50% ABV) 80,00 \$**

De Obata shuzo, le MANOTSURU JUNMAI NIGORI C'est un saké Nigori, donc grossièrement filtré, brouillé par des particules de riz et légèrement sucré. Ce junmai présente des notes de fruits tropicaux, d'herbes et de melon. La finale est crémeuse et poivrée. Secouer et servir frais. / From Obata shuzo, the MANOTSURU JUNMAI NIGORI It's a Nigori sake, meaning that it is roughly filtered, clouded by particles of rice and slightly sweet. This junmai has notes of tropical fruits, herbs and melon. The finish is creamy and peppery. Shake before serving chilled.

### Importation Privée de Bière / Private Importation of Beer

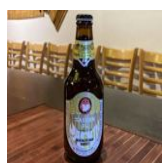

#### **Hitachino Nest -Saison du Japon-(330ml) (5.00% ABV) 19,00 \$**

Est brassé avec un blé local et du koji qui est un ingrédient essentiel pour créer du saké. Cette bière a une saveur sucrée unique de riz koji et de yuzu. / Is brewed with a local wheat and koji which is a vital ingredient to create sake. This beer has a uniquely sweet flavor of rice koji & Yuzu.

### Bière / Beer



#### **Asahi Super Dry - Blond Lager -(500ml) (5.00% ABV) 12,00 \$**

La bière la plus populaire au Japon est une bière très rafraîchissante et douce avec une finition croustillante-propre-sèche. / The most popular beer in Japan, is a very refreshing and smooth beer with a crisp-clean-dry finish.



#### **Sapporo Premium - Blond Lager -(500ml) (4.90% ABV) 10,00 \$**

Est une bière blonde rafraîchissante avec une saveur croquante et raffinée et une finition nette. / Is a refreshing lager with a crisp, refined flavor and a clean finish.

### MAGASIN KAGAYAKI



#### **Cute Cute Fish 6,50 \$**

éventail artisanal en papier japonais fait à la main / handmade Japanese paper craft fan



#### **Happy Totoro 6,50 \$**

éventail artisanal en papier japonais fait à la main / handmade Japanese paper craft fan

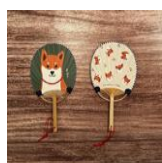

#### **Shiba Inu 6,50 \$**

éventail artisanal en papier japonais fait à la main / handmade Japanese paper craft fan

# Menu Shabu Shabu Kagayaki



## Shiba Inu & Fish

6,50 \$

éventail artisanal en papier japonais fait à la main / handmade Japanese paper craft fan



## Totoro Family

6,50 \$

éventail artisanal en papier japonais fait à la main / handmade Japanese paper craft fan



## Chat & Fleurs

6,50 \$

éventail artisanal en papier japonais fait à la main / handmade Japanese paper craft fan

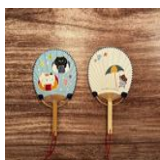

## Chat à la plage

6,50 \$

éventail artisanal en papier japonais fait à la main / handmade Japanese paper craft fan

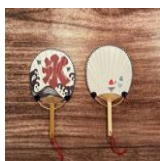

## Glace

6,50 \$

éventail artisanal en papier japonais fait à la main / handmade Japanese paper craft fan

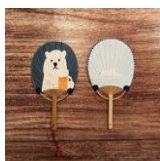

## Ours Polaire & sa Bière

6,50 \$

éventail artisanal en papier japonais fait à la main / handmade Japanese paper craft fan