



Sushi Bar Sapporo

450-657-7232

1220 Yves-Blais, Lachenaie J6V 1P7

■■■■■■■■■■ (Sortie 94 de l'autoroute 40)

Sushi à emporter

■■■■■■■■■■

\$20 (avant taxe) 15% de rabais pour emporter!

Apportez
votre vin!

■■■■■■■■■■

Ouvert 7 jours par semaine

Lundi - Jeudi

Adulte (10 ans et plus).....	Jours: \$14.99	Soirs: \$23.99
Senior (65+)	Jours: \$12.99	Soirs: \$20.99
Enfant (5 - 9 ans)	Jours: \$10.99	Soirs: \$14.99
Enfant (4 ans et moins)	Jours: \$3.99	Soirs: \$5.99

Sushi à Volonté

Vendredi et le weekend

Adulte (10 ans et plus).....	Jours: \$14.99	Soirs: \$25.99
Senior (65+)	Jours: \$12.99	Soirs: \$22.99
Enfant (5 - 9 ans)	Jours: \$10.99	Soirs: \$16.99
Enfant (4 ans et moins)	Jours: \$3.99	Soirs: \$6.99

Heures d'ouverture

Lundi	11:00 - 15:00 / 16:30 - 22:00
Mardi	11:00 - 15:00 / 16:30 - 22:00
Mercredi	11:00 - 15:00 / 16:30 - 22:00
Jeudi	11:00 - 15:00 / 16:30 - 22:00
Vendredi	11:00 - 15:00 / 16:30 - 22:30
Samedi	12:00 - 22:30
Dimanche	12:00 - 22:00

**S.V.P. mentionnez
les allergies.**



Bento du chef spécial \$13.49 + Soupe wonton + Salade d'algues

Remplacez du boeuf ou des fruits de mer: **\$1.00**

A: Riz frit au poulet + 2 Rouleau de printemps frit
+ 2 Wonton frit au fromage

B: Udon au poulet + 2 Rouleau de printemps frit
+ 2 Wonton frit au fromage

C: Poulet général tao  + 2 Rouleau de printemps frit
+ 2 Wonton frit au fromage + Riz à la vapeur

D: Teppanyaki au poulet + 2 Rouleau de printemps frit
+ 2 Wonton frit au fromage + Riz à la vapeur



Sushi Bar spécial

A: Maki Mangue (6 mcx) + Patate douce (6 mcx) **\$11.99**
+ Rouleau concombre (1 mc)

B: Maki Dragon rouge (4 mcx) + California (6 mcx) **\$13.99**
+ Nigiri (3 mcx)

C: Maki Dragon vert (4 mcx) + Philadelphia (6 mcx) **\$15.99**
+ Nigiri (5 mcx)



D: Maki Dragon (6mcx) + Sashimi (9mcx) + Nigiri (4 mcx) **\$18.99**

Maki combo \$15.99 (18 mcx) au choix de 3 rouleaux

1. Dynamite
2. California
3. Philadelphia
4. Anguille
5. Alaska Saumon épicé (croustillant) 
6. Thon blanc épicé (croustillant) 
7. Goberge épicé (croustillant) 
8. Patate douce tempura



Futomaki \$11.99 (8 mcx)

1. Dragon: Vert / Dore / Noir / Rouge
(rouleau crevette tempura, concombre, avocat en dessus)
2. Papier de soja (mango, crevette tempura, avocat, caviar, goberge, concombre)
3. Spider (concombre, avocat, caviar, goberge, crabe, spider)
4. Arc-en-ciel (rouleau California - saumon, crevette, thon, vivaneau, avocat en dessus)
5. Sakura / croustillant (avocat, mayo épicé, tempura)
6. Volcan / frit (asperge, saumon épicé, goberge, avocat, mayo épicé) 
7. Rock / frit (fromage, crabe à carapace, saumon, tuna blanc, avocat) 
8. Sapporo / frit (avocat, saumon, goberge, caviar, oignon vert, crevette tempura) 
9. Oeil du dragon / frit (carot, avocat, saumon, oignons verts)

Sushi Bar
Sapporo

450-657-7232

*Toutes les photos sont références

Spécial du Chef



Soupe \$2.49

1. Soupe miso
2. Soupe wonton (3mcx)



Salade \$3.49

3. Salade d'algues (verts)
4. Salade de mangue



Entrée (5 mcx) \$5.99

5. Wonton frit au fromage
6. Aile de poulet frit
7. Rouleau de printemps frit
8. Pétoncles frit



Tempura \$7.99

9. Crevette tempura (6 mcx)
10. Légumes tempura (10 mcx)



Sushi pizza (6 mcx) \$3.99

11. Saumon épicé
12. Thon blanc épicé
13. Crabe épicé



Sushi Partie Plateau



\$38.95 Petit (46 mcx)
Hosomaki (12 mcx)
Futomaki (16 mcx)
Maki (18 mcx)
Rouleau oeil du dragon **Gratuite**



\$59.95 Moyen (64 mcx)
Futomaki (16 mcx)
Maki (18 mcx)
Hosomaki (12 mcx)
Nigiri (18 mcx)
Rouleau oeil du dragon **Gratuite**

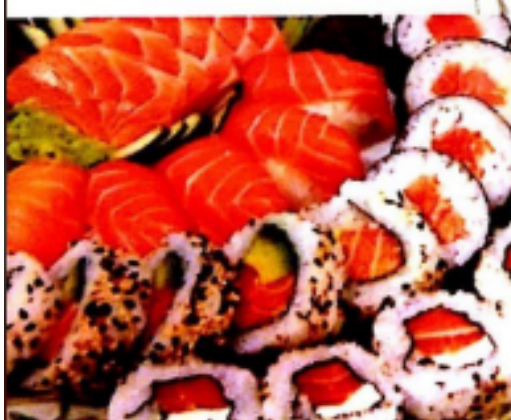

\$88.95 Grand (92 mcx)
Sashimi (20 mcx)
Nigiri (20 mcx)
Futomaki (16 mcx)
Maki (24 mcx)
Hosomaki (12 mcx)
Rouleau oeil du dragon **Gratuite**

**Nous affronts spéciale du parti !
Prix Spécial !**